



VI Travessia a la Platja d' Oliva

DOMINGO 12 DE JULIO DE 2015

Recogida de dorsales: 8:00 h.

Hora de salida: 9:30 h. de forma escalonada por prueba y categoría.

Recorrido: 2500m y 5000m autonómico y 800m de promoción para categorías inferiores.

Cronometraje: CRONO4SPORTS

Categorías:

PRUEBA 800m

Masculino		Femenino	
Benjamín	Alevín	Benjamín	Alevín
2003/04/05	2001/02	2003/04/05	2001/02

PRUEBAS 2500m y 5000m

Masculino				Femenino			
Infantil	Junior	Senior	Máster	Infantil	Junior	Senior	Máster
99/00	97/98	91/96	90 y mayores	99/00	97/98	91/96	90 y mayores

Máster A: de 25 a 34 años
Máster B: de 35 a 44 años
Máster C: de 45 a 54 años
Máster D: mayores de 55 años

"La organización de la prueba no se responsabiliza de la falsedad de documentos a presentar (fechas introducidas en el formulario de inscripciones u otros), recayendo la responsabilidad en el titular de dichos datos"

Premios: El club natación oliva entregará medallas a los tres primeros clasificados de cada categoría por prueba además de premio local femenino y masculino por prueba.

Gorro, dorsal, avituallamiento y camiseta técnica conmemorativa al finalizar la prueba para todos/as los/las participantes.

NORMAS DE PARTICIPACIÓN:

- El circuito de aguas abiertas de la Comunitat Valenciana está regido por el reglamento de la RFEN y FNCV.
- Podrán participar todos los deportistas con licencia federativa en vigor en la presente temporada, de cualquiera de las disciplinas o estamentos de la F.N.C.V.
- Los nadadores menores de edad deberán estar en posesión de la licencia federativa expedida por la Federación de Natación de la Comunidad Valenciana (FNCV) y remitir al Club Natación Oliva la autorización paterna correspondiente en la dirección de correo clubnatacionoliva@gmail.com junto con la fotocopia del DNI del representante legal (padre/madre/tutor) para poder participar.
- Los bañadores permitidos serán los incluidos en las normas F.I.N.A.
- No estará permitido el uso del neopreno.
- La edad de los nadadores/ras es la cumplida hasta el 31 de diciembre.
- Los nadadores tendrán que devolver obligatoriamente el chip al finalizar la prueba, para su control, estará vinculado al nombre del dorsal.
- Será motivo de descalificación no seguir el itinerario marcado, obstruir el paso al resto de nadadores o cualquier otro comportamiento antideportivo que se produzca a criterio de la organización.
- El recorrido será en sentido a las agujas del reloj.
- Todas las boyas se dejarán a la DERECHA excepto la ÚLTIMA que se dejará a la IZQUIERDA.

- Habrán embarcaciones de salvamento de la Cruz Roja de Oliva que velaran por la seguridad y prestaran ayuda a los deportistas que lo necesiten. Además habrán voluntarios con embarcaciones y canoas por todo el circuito para ayudar a cualquiera que lo pudiese necesitar.

La salida se hará de la siguiente forma:

- 9:30 horas Travesía 2500 MASCULINA Gorro AZUL.
- 9:40 horas Travesía 2500 FEMENINA Gorro ROSA .
- 10:00 horas Travesía 5000 MASCULINA Gorro NARANJA.
- 10:05 horas Travesía 5000 FEMENINA Gorro BLANCO.

INSCRIPCIONES:

- ❖ Las inscripciones deberán de formalizarse hasta el sábado 11 de Julio hasta las 14 horas obligatoriamente por internet: www.crono4sports.es
- ❖ El período de inscripción es del 18 de MAYO al 11 de JULIO de 2015.
- ❖ Se limita la inscripción a 400 participantes. La organización queda facultada para cerrar el período de inscripción cuando se llegue a esa cifra.
- ❖ Los datos obligatorios para inscribirse son: Nombre, Apellidos, fecha de nacimiento, DNI, dirección, teléfono, club, talla camiseta y si es local. También se indicará bien claro en el resguardo bancario: “VI Travessia Platja d’Oliva”.
- ❖ La inscripción no se considerará válida hasta que se compruebe el ingreso en la entidad bancaria.
- ❖ Se puede comprobar el estado de inscripción al apartado de inscritos.
- ❖ No se podrán formalizar inscripciones el mismo día de la prueba.

PRECIO FEDERADOS:

11,00 € (MAYO, JUNIO)

12,00 € (JULIO)

PRECIO NO FEDERADOS:

13,00 € (MAYO, JUNIO)

15,00 € (JULIO)

POR INGRESO O TRANFERÉNCIA

ESTE PRECIO SERÁ SIEMPRE Y CUANDO SE REALICE EL INGRESO MONETARIO EN LA FECHA INDICADA NO POR FECHA DE INSCRIPCIÓN REALIZADA.

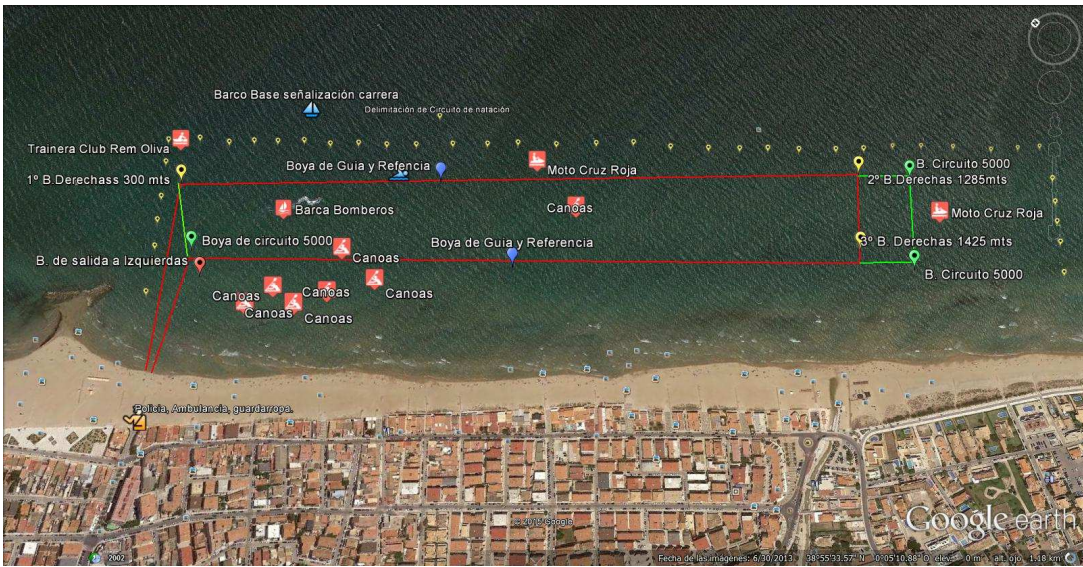

Travesías Autonómicas de 2500 metros una vuelta y dos vueltas 5000 metros